Sponsoren

AstraZeneca 1500 €

bess medizintechnik
a bess group company 500 €

GSK 2000 €

Medtronic
Engineering the extraordinary 1000 €

NeilMed® 1000 €

sanofi | REGENERON® 1500 €

SPIGGLE & THEIS
Medizintechnik 500 €

STORZ
KARL STORZ — ENDOSKOPE 1000 €

stryker 1000 €



Alter Landtag Oldenburg
Tappenbeckstraße 1
26122 Oldenburg

Parkplätze finden Sie direkt
gegenüber vor dem Alten Landtag.

Anmeldung:
Bitte bis 05.01.2026 an
veranstaltungen-hno@
evangelischeskrankenhaus.de
Anmeldegebühr: Keine



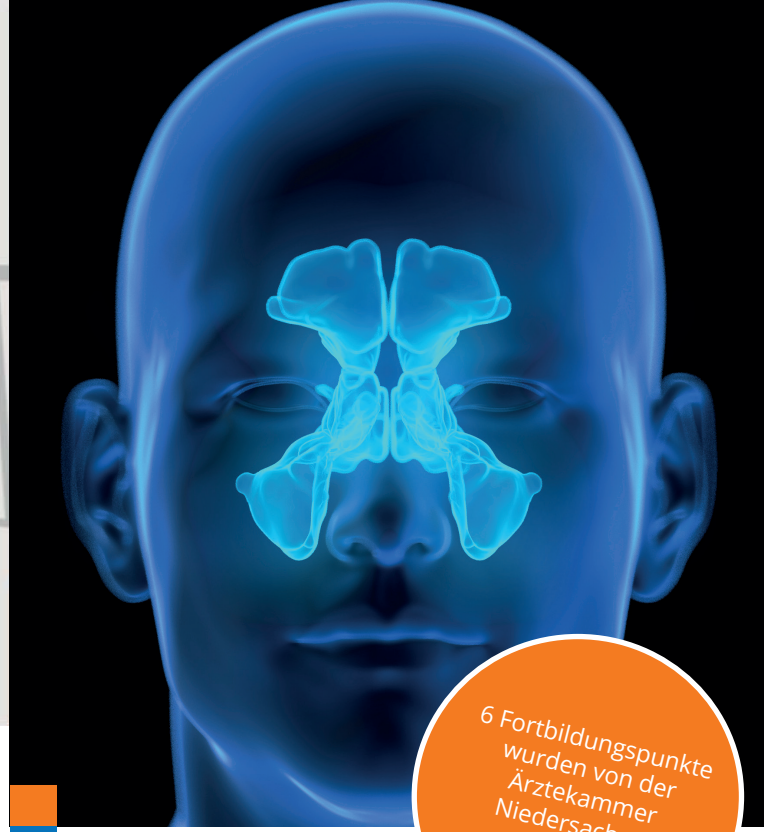

6 Fortbildungspunkte wurden von der Ärztekammer Niedersachsen genehmigt

Rhinologische Tagung

in wissenschaftlicher Kooperation mit der Arbeitsgemeinschaft Rhinologie/Rhinochirurgie (ARHIN) der Deutschen Gesellschaft für HNO-Heilkunde, Kopf-und Hals-Chirurgie

Samstag, 17.01.2026
Alter Landtag Oldenburg

EVANGELISCHES KRANKENHAUS OLDENBURG
Menschen im Mittelpunkt
UNIVERSITÄTSMEDIZIN OLDENBURG

Rhinologische Tagung

in wissenschaftlicher Kooperation mit der Arbeitsgemeinschaft Rhinologie/Rhinochirurgie (ARHIN) der Deutschen Gesellschaft für HNO-Heilkunde, Kopf- und Hals-Chirurgie (DGHNO)

Liebe Kolleginnen und Kollegen,

hiermit laden wir Sie sehr herzlich zur Rhinologischen Tagung im Alten Landtag in Oldenburg ein. Gemeinsam mit Ihnen möchten wir in einem interaktiven Format aktuelle Entwicklungen bei nasalen Tumoren, M. Osler und Choanalatresie erörtern, konservative Ansätze zur Behandlung der chronischen Rhinosinusitis kritisch diskutieren und wichtige Aspekte der operativen Rhinologie – von Qualitätssicherung bei Nasennebenhöhlenoperation bis Nasentamponaden – vertiefen.

Wir freuen uns sehr auf Ihre Teilnahme und einen lebendigen Austausch.

Mit herzlichen Grüßen, Ihre

Dr. med. Robert Böscke
Oberarzt HNO-Universitätsklinik Oldenburg im Evangelischen Krankenhaus Oldenburg
Vorstand der AG Rhinologie / Rhinochirurgie

Dr. med. Anna Sophie Hoffmann
Oberärztin Universitätsklinik Hamburg-Eppendorf
Vorsitzende der AG Rhinologie / Rhinochirurgie

Programm

08:30 Uhr – 09:00 Uhr	Registrierung
09:00 Uhr – 09:10 Uhr	Begrüßung Dr. med. Robert Böscke HNO-Universitätsklinik Oldenburg
09:10 Uhr – 09:35 Uhr	Von der Standardtherapie zur personalisierten Medizin: Präzisionsonkologie für nasale Malignome Prof. Dr. med. Christian Betz Universitätsklinikum Hamburg-Eppendorf
09:35 Uhr – 10:00 Uhr	Hereditäre hämorrhagische Teleangiektasie (M. Osler): Moderne Behandlungskonzepte PD Dr. med. Kornelia Andorfer Universitätsklinikum Regensburg
10:00 Uhr – 10:25 Uhr	Choanalatresie: Neue Leitlinie bringt Orientierung Prof. Dr. med. Ingo Baumann Universitätsklinikum Heidelberg
10:25 Uhr – 11:00 Uhr	Frühstückspause
11:00 Uhr – 11:20 Uhr	Nasenspülungen bei CRS: Isoton, hyperton, mit Zusätzen? Dr. med. Robert Böscke HNO-Universitätsklinik Oldenburg
11:20 Uhr – 11:40 Uhr	Antibiotika bei CRS: Sinnvoll oder nicht? Dr. med. Inga Nierkamp Universitätsklinikum Münster
11:40 Uhr – 12:00 Uhr	Systemische Steroide bei CRS: Noch zeitgemäß? Prof. Dr. med. Sarina Müller Universitätsklinik Erlangen
12:00 Uhr – 12:20 Uhr	Biologika - Gibt's was Neues? Prof. Dr. med. Martin Laudien UKSH, Campus Kiel
12:20 Uhr – 12:40 Uhr	Falldiskussion mit Live-Voting Dr. med. Anna S. Hoffmann Oberärztin Universitätsklinik Hamburg-Eppendorf Vorsitzende AG Rhinologie/Rhinochirurgie
12:40 Uhr – 13:30 Uhr	Mittagspause
13:30 Uhr – 13:50 Uhr	Odontogene Sinusitis: Klassifikation, klinische Relevanz und interdisziplinäre Zusammenarbeit im Fokus Prof. Dr. Carlotta Pipolo Università degli Studi di Milano, Italien
13:50 Uhr – 14:10 Uhr	Tamponadenversorgung nach Nasennebenhöhleneingriffen: Welche, wann, warum – und was besser nicht? Prof. Dr. med. Tanja Hildenbrand Universitätsklinikum Freiburg
14:10 Uhr – 14:30 Uhr	Warum ist Qualität in der Nasennebenhöhlenchirurgie nötig und wie schaffen wir das? Prof. Dr. med. Rainer Weber Städtisches Klinikum Karlsruhe
14:30 Uhr – 15:30 Uhr	Round Table, „Nasenbingo" Alle Referentinnen/Referenten, Moderation: Dr. med. Anna S. Hoffmann Oberärztin Universitätsklinik Hamburg-Eppendorf Vorsitzende AG Rhinologie/Rhinochirurgie

Veranstalter

Universitätsklinik für Hals-Nasen-Ohren-Heilkunde am Evangelischen Krankenhaus Oldenburg

Wissenschaftliche Leitung:
Prof. Dr. med. Radeloff, Dr. med. Robert Böscke